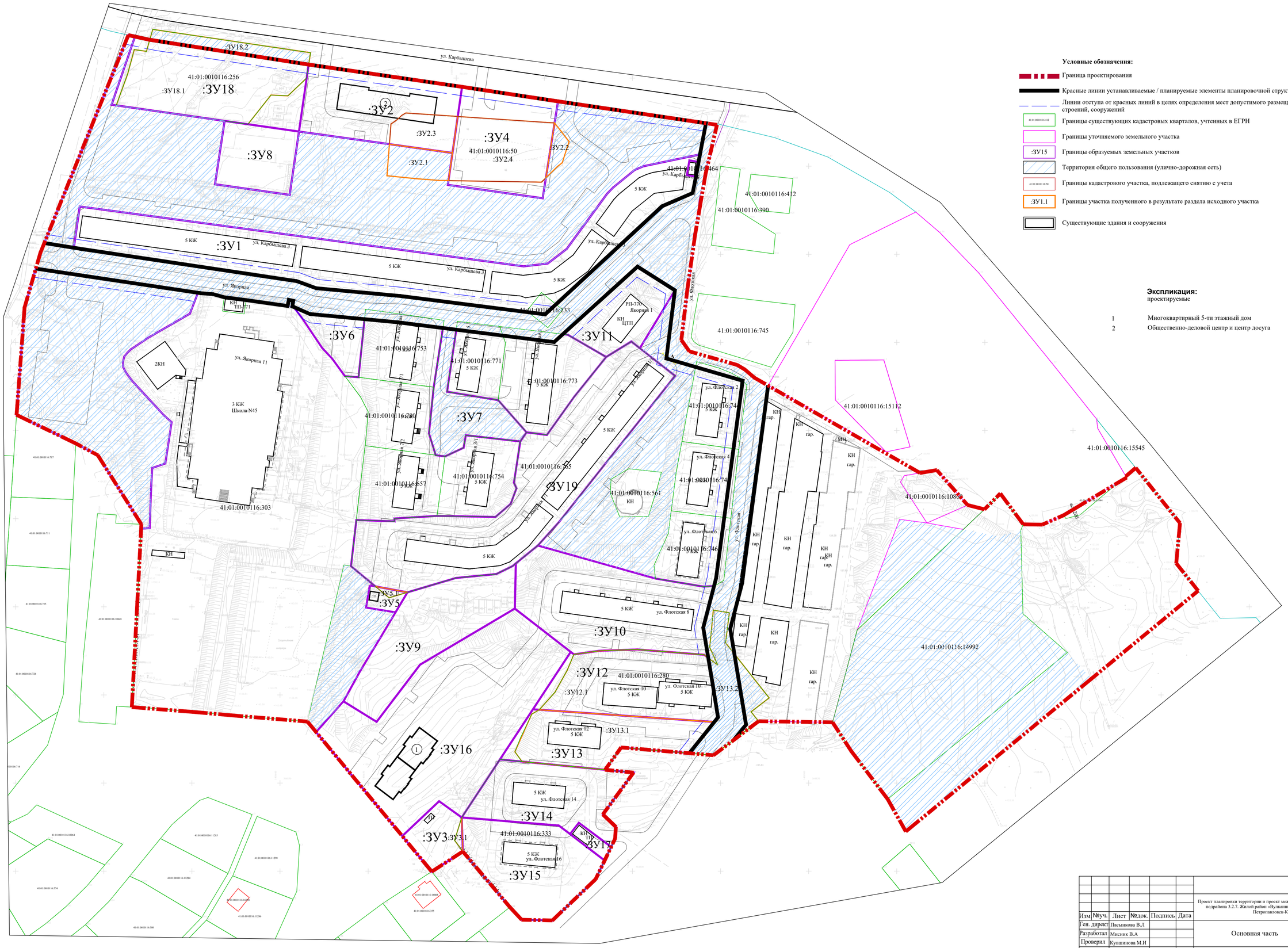


**Условные обозначения:**

- Граница проектирования
- Красные линии устанавливаемые / планируемые элементы планировочной структуры
- Линии отступа от красных линий в целях определения мест допустимого размещения зданий, строений, сооружений
- Границы существующих кадастровых кварталов, учтенных в ЕГРН
- Границы уточняемого земельного участка
- :ЗУ15 Границы образуемых земельных участков
- Территория общего пользования (улично-дорожная сеть)
- Границы кадастрового участка, подлежащего снятию с учета
- :ЗУ1.1 Границы участка полученного в результате раздела исходного участка
- Существующие здания и сооружения

**Экспликация:**
проектируемые

| | |
|---|---|
| 1 | Многоквартирный 5-ти этажный дом |
| 2 | Общественно-деловой центр и центр досуга |

| Изм. | №уч. | Лист | №док. | Подпись | Дата | Проект планировки территории и проект межевания территории части квартала № 2 планировочного подрайона 3.2.7. Жилой район «Вулканный» Северного городского планировочного района в Петропавловск-Камчатском городском округе | | |
|---|---|---|---|---|---|---|---|---|
| Ген. директ | | Пасынкова В.Л | | | | Основная часть | Стадия | Лист | Листов |
| Разработал | | Мисник В.А | | | | | ПМТ | 1 | 1 |
| Проверил | | Кувшинова М.И | | | | | | | |
| | | | | | | Чертеж межевания территории М1:1000 | ООО «Азимут» | | |